



# あさくちGREENMARKET

(株)ヘルパーステーショングリーン  
代表取締役 三井津好恵



# 自己紹介

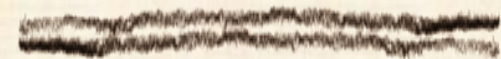

長所	短所
何事もあきらめない あまり悩まない 決断力がある 向上心が強い 仕事大好き	ボキャブラリが少ない 食事に行ってメニューが決められない 少し時間にルーズ 何でもはまりやすい 人を信じやすくして詐欺とか簡単にかかりそう 働いてないとダラダラ過ごしちゃう
話を聞くこと 公私混同しない 少し勉強すると全部知った気になる 人間観察が好き	漢字かくこと 人前で話すの緊張する 片づけ 事務作業
得意	苦手

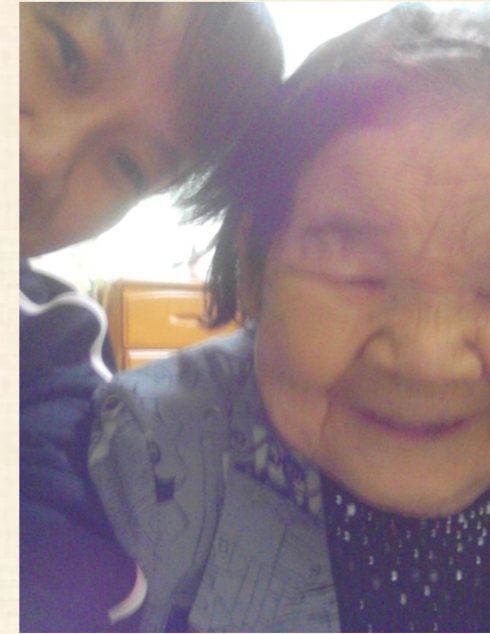

- 井原市出身
- 8月1日しし座のA型
- 得意技 長時間労働



## 自己紹介



出身 ■ 井原市出身(本籍:芳井町)  
8月1日生まれ:しし座のA型

性別 ■ 女性

---

得意 ■ 長時間労働・お酒を飲みすぎるのも得意

長所 ■ 悩まない・あきらめない・仕事大好き

短所 ■ 人をすぐ信じるので詐欺とかかかりそう  
人前で話すの緊張する

---

職歴 ■ 某大手ゼネコン就職後、  
こども写真城スタジオアリスに転職、  
技術習得・スタッフ教育、接客に情熱を注ぎ  
お客様満足度優秀店として毎年表彰される  
イトーヨーカドー福山店の店長時には  
サービス部門売上坪効率賞日本一を獲得  
イトーヨーカドーからも表彰された



# あさくちGREENMARKET

地域で採れた野菜・果物・花や雑貨など委託販売するお店です。





# あさくちGREENMARKET

建物はみんなで少しずつ手作りしてきました。

平成25年

平成21年





# イベント

## おもちつき





# イベント

## 生こんにゃく作り体験



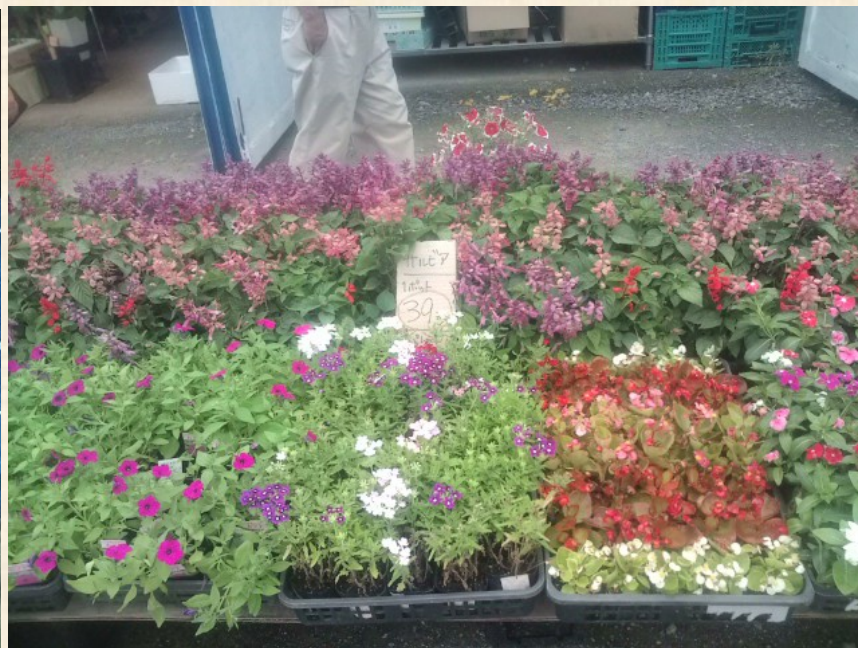
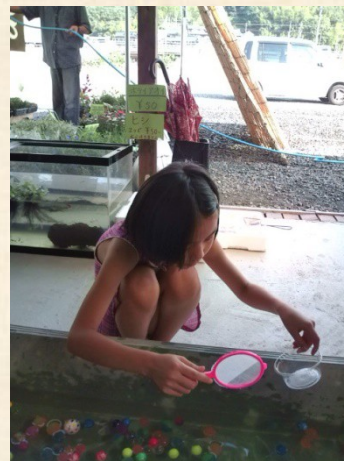
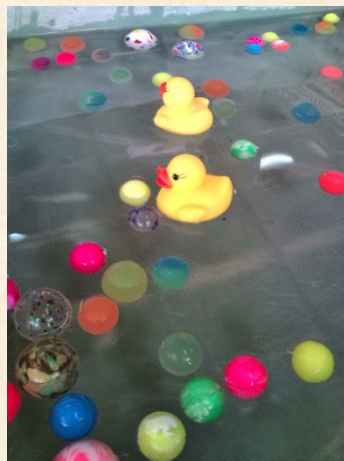

テレビの取材もたびたび

お花の39フェア



頑張ってくれていたお年寄りが……。  
高齢や病気のために  
一人ずつ姿が見えなくなるのが……。

辛くて辛くて……。。





# ヘルパーステーショングリーン

訪問介護の会社  
作りました！





# ヘルパーステーショングリーン





# あなたの顔見るとおなかがすくわ



訪問介護に手をとられて…。  
やむなく約2年前に直売所を閉店





三井津 好恵

2014年3月21日 · 🌐 ▼

私の事務所の前に

『みんなで食べて』

と野菜や果物を置いてくれる、まるでサンタさんのようなおじいちゃんやおばちゃんがあります。

今朝そのおじいちゃんの山に行ってきました。

う～ん、いい眺め(\*^^\*)

おじいちゃん、もっとおじいちゃんになったら、私がお世話しますから、安心して今を楽しんでね～(^o^)!

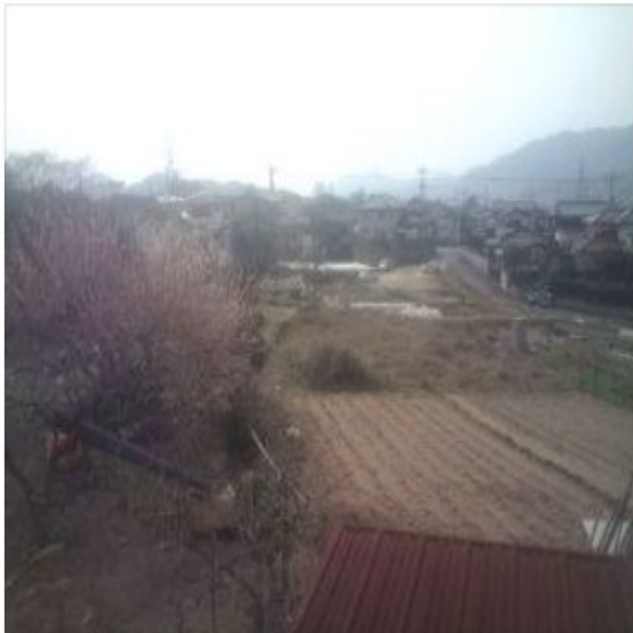

今事務所に帰ったら、またサンタ姉さん置いてくれてた♪  
いつもありがとう！

本当に嬉しいよ(^▽^)/



三井津 好恵

2014年3月29日 · 🌐 ▼

訪問先の家庭菜園の『わさび菜』(\*^^\*)

見に行く事は出来なくても、摘んで持って入って春を感じれる。  
やっぱり春っていいなあ(\*^^\*)





三井津 好恵

2014年3月29日 · 🌐

訪問先の家庭菜園の『わさび菜』(\*\*\*)  
見に行く事は出来なくても、摘んで持って入って春を感じる。  
やっぱり春っていいなあ(\*\*\*)



直売所  
×  
訪問介護

いかさ田舎カレッジ2014

マイプラン

両立







# 店舗再開に向けての課題

- 店番を地域のおじいちゃんたちに担ってもらえるか??  
→ 自分の思いを皆に伝えて共有し、役割を担ってもらおう!
- 営業時間、何時までがいいのか・・・?  
(以前は8:00~17:00 正月を除き年中無休)  
→ 8:00~13:00 火~木 に集中させよう!
- 以前の生産者が、また商品を出してくれるかどうか??  
→ いつから再開するのか? と何人にも聞かれた。
- 介護保険に頼らない併設デイサービスと送迎を運営する方法  
→ 直売所と高齢者の集いの場を併設するとどうか?



# 介護予防のための活動拠点を！

- ・介護予防の高まるニーズ。
  - ・公的機関・地域のニーズ
- ⇒増えた対象者に対するサービス  
および施設を探している。
- ・この問題を解決するアイデアを求めている。

→直売所は  
高齢者の介護予防の実践の場  
支援メニューがいっぱい



# グリーン市場で出来ること

各種販売・花の栽培・体験加工・  
子供たちとの交流の場

→多様なメニューで生きがいづくりができる

→市場に集まる人との新しいコミュニティができる

→孤独防止・介護予防になる  
直売所を再開することが

地域の福祉問題を解決する！



# 片付け開始記念日 6月28日





ぎこぎこぎこぎこぎこぎこぎこぎこぎこぎこぎこぎこぎこ



# 車いすでも安全な入口





## 再開にむけて再会



自然に集まって  
掃除をしたり  
準備を手伝ってくれる





再開記念日 7月29日

OPEN  
しました！











# 高齢者が元気に地域で暮らせる

## 若い世代も、ママも活躍できる

交流と  
生きがいづくり  
活躍ができる**拠点**



# 取組

## 介護予防の視点を大切にした店づくり

- 地産地消の徹底
- 直売所専門業者おことわり
- チャレンジショップ
- 自主デイサービス
- 出品商品を使用した料理教室
- ワークショップ開催予定
- バリアフリー化

- 介護有資格者のスタッフ配置
- 車イスでも通行しやすいスペース確保
- 誰でも気軽に出品ができる
- お客様との対話を大切にしている
- 憩いスペース設置
- 出品者、お客様も介護の知識が自然と身につく
- 学生やインターンの受け入れしたい





# こども食堂 グリーン



# 制服リサイクル グリーン



# NPO法人 グリーンミーツィング (仮称)